第一九〇號
康德二年四月三十日
第六卷第十期
（郵政掛號特准認為新聞紙類）

發行人 王崙山
編輯人 劉景穌
印刷人 劉錦章
發行所 哈爾濱景陽街五日畫報社
價目
五日刊 每期一張
每期 國幣八分
每月 國幣四角
半年 二元二角
全年 國幣四元
外埠 郵費加二

哈爾濱英文商務學校春季招生廣告

本校於滿洲帝國內乃最偉大適宜之一（一）英語商務班於四月十日起始授課，每日三小時，（二）英語初學班四月五日起始授課，每日上課一小時，（三）日語班四月五日開課（四）英俄文打字系，（乙）教授：英美日俄之著名教員，畢業後由北滿特別區教育廳發給畢業文憑，學費二元五角起碼，辦公時間自上午七時至下午九時止，注意本校於春夏二季時開早班自上午七時至八時，八時至九時及晚班自下午七時至八時，八時至九時。校址：南崗義州街一二三號 道裡中國十道街三號

道裡中國七道街
巴拉斯影院
〔不日開演〕
大光明影片公司出品
社會諷刺滑稽巨片
（好）（好）（先）（生）
黃耐霜 鍾似鶯 費穡穡 「合演」
韓蘭根 章志直 「主演」

——女一中高材生張筠舫女士（美華攝）——

光陸眼鏡店廣告
國產 水晶

[illegible]
哈爾濱西大街西頭路南

正陽三道街口
大中銀行
辦理存欵滙兌以及商業欵項一切業務
電話 二四一六 三○四一
電報掛號 九九九九

德發鐘表眼鏡唱機行
如承惠顧無任歡迎
定價國幣古董國
道外許公路景陽街路西

本行新到大宗各種唱機式樣繁多不及備載

哈爾濱海北天金店 鐘表行廣告
本店 器皿部 首飾部 鐘表部 眼鏡部
金銀器皿 喜壽可用 金銀首飾 花樣翻新 各種鐘表 走時準確 水晶茶鏡 驗目對光
式樣維新 紀念永存 精工巧製 迎合時式 採自西洋 機件優良 花鏡近視 定能合式
自動電話二九零八

杭州鴻記綢緞莊
啓者敝店因春季存貨甚多特爲優待顧主起見大贈彩白送無論買貨欵多寡如抓得白送千元萬元分文不取此番是誠肯的贈彩我哈埠各界紳商仕女有幸運的顧主千載難逢的機會切莫錯過
道外北頭道街東
電話二四四九

中央產科療病醫院
內容
手術室。病室。化驗室等應有盡有。聘有專門醫師分門診療
這真是道裡首創第一家

萬國儲蓄會
閤下曾爲子女教育金設想乎
閤下曾爲子女婚嫁費設想乎
閤下曾爲意外天災預備乎
閤下曾爲養老基金預備乎
倘欲預備請來本會儲蓄因在本會儲蓄者月月有得五萬元一萬元餘元兩千元三百元等等獎金之希望不惟此也且於儲蓄期滿可將本利一齊領回一舉數得盍興乎來
詳章函索 即奉
道裡分行 道外分會 啓

第一號嫩面膏
桃杏仁油精華月季花液製成嫩面膏能消滅斑點雜痣，淨皮容顏，使面部色之養美，溫水淨面後輕輕向面上擦，不怕風吹日晒，消除疙瘩，使君得有此玉顏也
國幣八角
代理處
孔明大藥房
哈爾濱道裡石頭道街拐角新城大街三十一號
本埠道裡新城大街 電話十二三五號 孔

克利西佛功能化痰爲水助氣管支逐之外出故極爲自然立能止咳且味極甘芳頗利服食

金城銀行
辦理存款匯兌及其他一切銀行業務！
地址 哈爾濱道裡中央大街
電話 五四五一—二 五一三四—五

敬告各界
「購眼鏡之四必要」
一、必要可靠的驗光人才及精良儀器
二、必要合理的準確光度及著名鏡片
三、必要具正國產水晶如假保退
四、必要舒適美化鏡架及低廉售價

中美有
正陽七道街中美眼鏡公司啓

德國醫學

最近的

最受社會的歡迎．茶餘飯後的消遣，必須得吸
[illegible]烟
哈爾濱道裡中[illegible]五道街
[illegible]二五五
[illegible]號烟行

東亞補習學校招生廣告
道裡中國十四道街路北
打字、日語、俄文、英文、數學、滿語
以上各科均聘有學識宏富之教員担任教授得法使學者明瞭徹底有志向學者速來報名
本校啓

美國舊金山人壽保險公司
資本雄厚組織完善
保險利益
投保資格
[illegible]
旭東謹啓

慈光診療院
本院於最近延聘專門大夫數位擔任各科治療並設有專科檢查血液業便等項又硏驗戒片特殊有效藥品戒於最短期間完全特除業費及注射費別減低學生半費 地址道外北七道街路西
電話二○三六番

列司尼克醫師
諸君有患此症者醫治
遠來敝院醫治
每日診療時間列後
早八點至一點止
午後四點至八點止
敝院有俄文翻譯員代爲辦理一切
啓者本大夫由北來哈設立醫院前在北平協和醫院施診數載專門花柳淋病尿隔及其他各症保管手到病除決非自翻
本院開設道裡樂舖街即外國二道街路南八號三層樓上便是（由中央大街往西第三所洋灰樓房）

亞陸哥斯吉社埃陸嘎牙科醫
道裡
由本年九月十五日起本牙科醫社遷至道裡中國五道街路北第三十一號[illegible]

高香巖醫士
現任道裡七道街路北廿九號該處設立施診所以便患者門診凡男女老幼內科等症均可按症立方向他藥店實樂僅收掛號費兩角貧者概不收費特此聲明

社會小說 小揚州志（雲若）
第三回 蓬戶隔離庭春水白波伊人云遠 名場傳韻事酒徒綠鬢之子于歸

所以和你結了這層緣分，現在話都說明白了，一則你要知道，我跟郭鉄梅，並不是正經夫妻，不過臨時胡混，便是不過見你，我遲早也要和他離歡，二則你現在因爲我是郭太太，心裡有許多不安，這也好辦，等我到了不姓郭的時候，你再要我，就沒什麼說的了吧，說着又向虎士間道，我的話你心裡透亮麼，虎士點着頭，正要說話，那女子巳立起身道，你既然透亮，何必惹你多難過，咱們是一言爲定，後會有期，虎士見媳又要走，以爲媳餘忩未消，藉此脫身，只是搁住不放，那女子眼珠一轉，忽又笑道，我是爲你打算，怕你焦心，你旣不肯放我，我又來搶不我離開你，誰願意走呢，說着又把衣袍脫下，本虎士嫣得一笑，縱體入懷，溫存了一會，兩人都覺疲倦，相僾然入了夢鄉，到次日，虎士一覺醒來，聽窗外電車聲隆隆作響，人語喧圓，又覺床上突然空關，身體失了挨崇，連忙睜眼一看，見孟韻秋已不在身邊，房內也寂靜無人，連忙揉着眼坐起，看表時天已過午，便按鈴喚侍役進來，悶道，隨我來的那位太太走了麼，侍役道，從早晨八時就走了，虎士驚異得直了眼，侍役又道，那位太太臨走，還留下話，說請你別忘了媳的話，並且以後少到郭宅去，虎士怔了半天，又悶道，還有別的話麼，侍役道，沒有了，虎士揮手紋他出去，自己猶疑半响，伸手向袋內一摸，那兩個戒指還在袋內，不覺黯然魂鎖，幽然意違，正是，約指猶溫，人去後，會心來遠，不堪回憶，夢來時，後事如何，下回分解，

哀情小說 情天恨海 王柳園著
第五回 完心事花燭諧青樓鴛盟再定 結孽冤芙蓉銷粉黛棋局初翻

要想坐花轎拜天地，那樣風光風光，是今生休想的了，旁人不抬舉我，我不會自己抬舉，你看這個香案，只常供的是你家的祖先牌位，你要異心我，現在咱倆就住這裡拜天地，以前空口的話全不算，今天有這一拜，咱們的事才算定局，咱倆要是賭咒發誓，也趁這時候，你要看我身分不夠，不配同你拜天地，或者要是已經後悔了呢，那就：：：話未說完，驚寰已不再分說，覺拉着她的衣角，噗哼一聲便跪在香案前，夢痕急忙也跟着跪倒，兩個先互相一看，驚寰方要開口，夢痕滿面莊嚴的道，賭咒只要心裡賭，不必說出來，只要是異心實意，自然心到神知，不然嘴裡說的厲害，腳底下跟着晝不宇，也是枉然，驚寰聽了便不言語，兩個只跪住窗樓餘月之下，燭影搖紅之中，被香烟籠罩着，各自閉目合十，慶誠默轎，過一會張目互視，夢痕的香肩微向驚寰一觸，兩個便又偎倚着叩下頭去，四個頭叩完，互相擬扶着站起身來，同立在香案前，默然望着天上月光，和窗前燭影，都覺心中從歎喜裡生出悲凉，却又在悲凉裡雜着歡喜，似乎都了了一宗大事，站了一會，夢痕悄然拉着驚寰，一步步的倒退，退到床邊，猛的向驚寰一擠，擠得他坐在床上，夢痕也擁到他懷俱，頭兒歪在驚寰胸際，嬌嚼着嘆息，驚寰只覺她身上戰動得像觸了塞熱，半响夢痕才凄然嘆道，這我可是你的人了，說完又自婿然歡笑道，你再不要我也不成了，只這一拜，月下老人他那裡已誆了冊，姻緣簿上有名，誰還搿的開，驚寰聽她稚氣可笑，就擁着她的鬢髮，才要說話，夢痕又仰首愁笑間道，哏，這又離了，望後我吗你什麼，驚寰也笑道，

道裡中央大街中國五道街拐角
向陽襯衣工廠
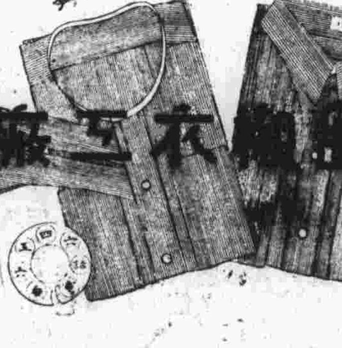
專做西式襯衣汗衫
工藝精良 價格低廉
倘蒙賜顧 代做手工
無勝歡迎 不悮期限

日內瓦齒科醫院
院址道外景陽街路西
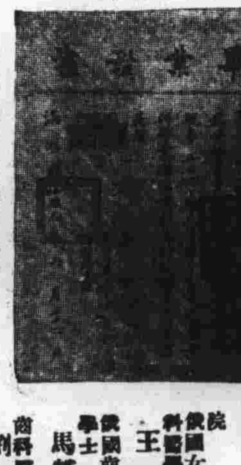
電氣無痛拔牙 鑲牙補牙 技巧精良 價廉
院長 俄國女子齒科醫學士 王鍾逸
俄國齒科醫學士 馬芬沙克
齒科醫師 劉傑民

精華眼鏡工廠

本報
第四卷合訂本現已裝訂完竣實價國幣三元持有本報優待卷者折合國幣二元所存無幾購者從速

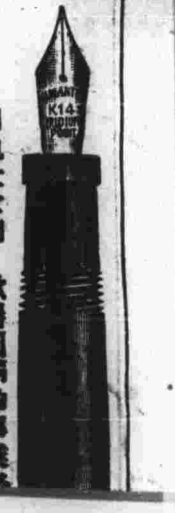

牙醫 那宋

中央大街一五二 洋行樓上[illegible]

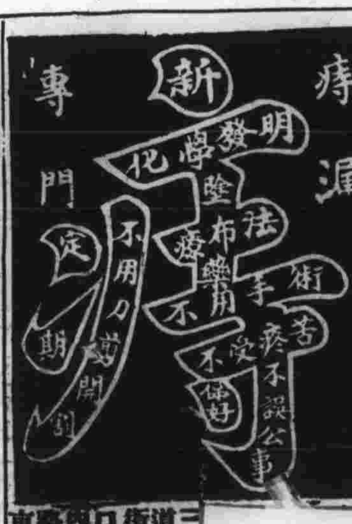

專門男女痔漏脫肛肛門炎等症不用刀剪新由化學發明各種藥品完全保好倘有不效文不取決不失信
三道街口內路東
化學醫院

要知未來事 須問宋亞知
久蒙各界諸君信仰經過應驗不計其數遇有疑難澈底解決
六爻 算命 批八字
住址 哈爾濱道裡十四道街路南
命運學神術家宋亞知

快樂牌 PLEASURE

自來水筆 兩色鉛筆 變色墨水 保險使用
各大書局文具店均有代售
總批發處 濱江四道街益順興文具店

閻氏藥房
經閉丹 特效
此藥在津已行銷三[illegible]個月[illegible]五個[illegible]血塊[illegible]此丹有破血化胎之[illegible]千萬注意。付。即愈。每盒現洋三元。重劑現洋五元
天津法界亞洲奇藥公司
哈爾濱代售處道外桃花巷

敬告
旭昶
照像製銅版

哈爾濱道外大羅新北隔壁新開
應時綢緞莊
定於四月八日先行[illegible]大贈彩三星期
買貨三元就可抓彩
頭彩赤金手鐲每天預備十餘只
貳彩大紅閃緞被面每天預備廿餘床
其餘三四彩品甚多不及備載最小贈品長洋襪一雙如買貨不滿三元不在抓彩例者照原碼九扣
各界諸君請來參觀

日本早川齒科醫士 劉東亮
東亮齒科醫院
治牙 拔牙 鑲牙 口腔一般病症
院址 哈爾濱景陽街一平安影院南邊

本報介紹做好銅版的新消息
在道裡外國九道街門牌七號乍爾製版部專做各種放大縮小以及各種銅版畫報敝社每期所出之銅版完全該號出品價格從廉如蒙惠顧無任歡迎迅速
介紹者 五日畫報 道裡電話四二七九號

破天荒的大犧牲，贈送伍萬元好機會
本行精製之……有氏黑色補丸……茲因酬謝購服者起見定於四月一日起贈送伍萬盒爲止……
定價一元每打拾元 一元每打三十元
滿洲分行 奉天商埠大舞台南福寧里（新遷地址）瑞有氏藥行
哈爾濱道外純化街路東瑞有氏藥行

全球聯合保險公司
本公司總行德國漢堡全球保險公司素稱資本雄厚信用昭著手續敏捷賠款順利深蒙各界所信仰今爲擴充營業保障各界水火安全之旨特設分行於道外正陽十道街路北拐角樓上專保北滿遞滯火險望各界保戶踴躍接洽無任歡迎未遇知特此奉告
總經理趙仁堂謹啓

眞正北京烤鴨
肥美適口 價錢低廉
顧享是口福請到
宴賓樓
道裡石頭道街電話二二七二 六二四九

醫學士 田伯伊 診治
各期梅毒 軟硬下疳 新舊白濁 收費低廉
招收男練習生一名 隨時到院接洽
道外北四道街
大年醫院

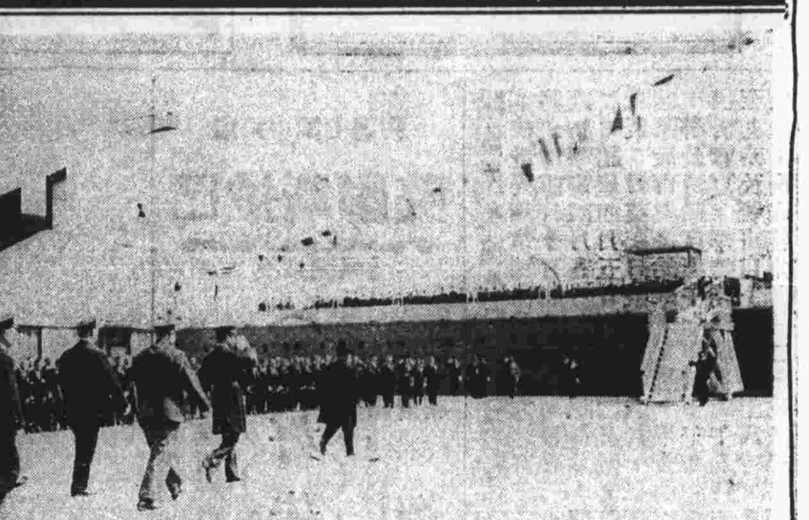

在神戶港登御召艦比叡之皇帝陛下

上場鑼
一馳

街上的徘徊
—沼英—

照例，贊平又和二位同學分手於熱鬧的十字街頭，他攜着書包一步一步低頭往家走，但那脚步邁得萬分的躊躇，雖然他肚子裡餓得很，[illegible]

奈良市官民奉迎皇帝陛下之盛況

小消息

營業日趨不振之華樂舞台，約來所謂評劇明星王金香，本無驚人之藝，所復之戲劇之修養，故該伶每日舞台演唱時只見浪態百出，穢語滿口，近又排嗬笑姻緣落霞孤鶩等劇出演，但結果上座仍不佳云。

皇帝陛下遊覽奈良正院

論說話（續）
仰天

憶友
碧波女士

由大佛殿退出之皇帝陛下

飄泊的夢
一馳

東京市奉迎之花電車

小聲明
「雲」的續稿未到暫停
編輯室

敝人程元普
有幾句話要和諸君們談一談 敝人是華陀藥房的醫士……所以秘製各種方劑……
諸君請注意事項 （一）……完全免費 （二）診病免費 （三）診病免費……

奧大利北部風景（橙攝寄）

別的早晨
素珠

諧聯
翼鵬錄

二五、折字成聯戲妓女
某名士與一妓愛情甚篤，臨行書『介福』二字贈之，一日其友至妓所，見之大笑，曰：汝爲彼罵矣。妓曰：安見罵我？友曰：汝解之曰：因將二字分作二聯曰：
畢世爲人，只憑着兩條大腿
半身衣祿，全靠那一口小田

二六、滑稽者
京都某道士羽化，有人以聯云：
吃的是老子，穿的是老子，一生到老
全靠老子一靈天尊拜不靈天尊兩足朝天
莫怪天尊

待燃（新民攝）

捧與罵的我見
蘊

揚「人」爲捧，抑「人」卽罵，捧與罵皆照人來。一般人大都是這樣想的，然而如此最易做感情的奴隸，而失掉其捧與罵之價值。

捧與罵，平正點說，就是批評。批評是要唯物的，沒有事實的批評，便不能成立。我如果要捧一個人；並不是捧的那個人，乃是那人的言行。我要罵一個人；其實並不是那人，乃是言行。旣然如此，我們爲改善人生計、拿客觀的態度去批評任何人都可；只要是坦白的，據實的，無論當本人或任何人，都可直言無諱，便有其價値存在了！

至於反面的捧和過火的漫罵，都是不太對的。前者是隱晦，沒初息，沒益處的行爲。後者則失於粗野，容易激起是非，功利盡藥。有的人是需要諷刺的；但當文雅一點。使其隱悟而不生怒。

善美的事情，不管牠是人做的或狗做的，是盡力要揚的，因爲捧的只是善美。惡劣的事情，是盡力要抑的，也只因爲牠於人生無益。那麼，我旣以批評的眞義爲如此，所以我要捧時，便心口如一的捧，要貶時，便開誠佈公的貶，絕不取隱晦和粗野的手段。不知讀者以爲然否？

美的舞姿 馮鳳小姐

賀聖朝（別後）
白沙

浪淘沙（春愁）
素珠

歪的現象（續）
朝曦

花影（顏開攝）

細雨酥酥中。。。。
摩登小夥們，嘴忙
素

奉天鼓樓拆毀後新建設之指揮燈（印陸贈）